



Rada Miasta
Rzeszowa

KLUB RADNYCH
RAZEM DLA RZESZOWA



Nr 31/2024

Rafał Kulig
Radny Miasta Rzeszowa

Rzeszów dn. 11.07.2024 r.

Pan
Waldemar Szumny
Przewodniczący Rady Miasta
ul. Bożnicza 2
35-064 Rzeszów

Na podstawie art. 24 ust.4, 5, 6 i 7 ustawy z dnia 8 marca 1990 r. o samorządzie gminnym składam poniższą interpelację/zapytanie*:

INTERPELACJA, ZAPYTANIE

Dotyczy: Budowy ronda na skrzyżowaniu ulic Powst. Wielkopolskich – Słocińskiej – Św. Rocha Wieniawskiego – Powst. Śląskich oraz przeniesienie sygnalizacji świetlnej na os. Matysówka.

Szanowny Panie Przewodniczący,

tematyka podnoszenia problemów z sytuacją komunikacyjną na Słocinie została już wyczerpana po przez reportaż, artykuły prasowe w lokalnych mediach, a także liczne rozmowy z władzami miasta.

Jednym z remedium na ten pat komunikacyjny jest rozpoczęta budowa łącznika ulic Krzyżanowskiego – Wieniawskiego, która jest wynikiem udanych negocjacji pomiędzy Miastem, Radą Osiedla Słocina oraz Związkiem Działkowców.

Inwestycja jest dobrym początkiem rozwiązań, na które Słocina czeka od roku 2006, kiedy jej ostatni – największy obszar został włączony do granic miasta.

Łącznik jest wstępem, który w znaczący sposób odbierze ruch napływający na osiedle od ulicy Paderewskiego, ale przekieruje na ulicę Wieniawskiego.

Wiemy, że od kilku lat istnieje zatwierdzony projekt budowlany na budowę ronda przy wspomnianych ulicach, który z różnych powodów jest odkładany w czasie. W międzyczasie zostało zastosowane rozwiązanie instalacji sygnalizacji świetlnej. Pełni ona rolę wymuszonej regulacji ruchu, gdzie z punktu widzenia bezpieczeństwa jest dobrym rozwiązaniem, natomiast ma ona ogromny wpływ na przepustowość.

e-mail: r.kulig.rdrz@gmail.com
tel.: +48 535803009



Skrzyżowanie o ruchu okrężnym pełni funkcję samoregulującą ruch samochodów. Układ drogowy na tym skrzyżowaniu potocznie zwanego „przy szkole” jest idealnym przykładem, gdzie taka forma skrzyżowania wpisalaby bardzo dobrze. Zależy nam na realizacji tego przedsięwzięcia, na które istnieje już zatwierdzona dokumentacja, dzięki czemu kierowcy z osiedla oraz okolicznych miejscowości będą mogli skuteczniej wjechać oraz opuścić newralgiczne miejsca.

Kolejną propozycją jest przeniesienie istniejącej sygnalizacji świetlnej na osiedle Matysówka, gdzie planowany jest montaż świateł w okolicach szkoły i RDK. To rozwiązanie pozwoli na znaczną oszczędność z uwagi na wykorzystanie tejże instalacji i brak potrzeby zakupu nowej i dodatkowo można przyspieszyć realizację.

Korzystając z okazji pragnę zadać pytanie od kiedy istnieje zatwierdzona dokumentacja na budowę ronda oraz jaki jest jej termin ważności. Obawiam się, że projekt może ulec przedawnieniu i będzie konieczność zaprojektowania nowego wraz z uzyskaniem wymaganych pozwoleń rozpoczynając całą procedurę od nowa. Dodatkowo przepadną już wydatkowane pieniądze, które zostały wydane na ten cel.

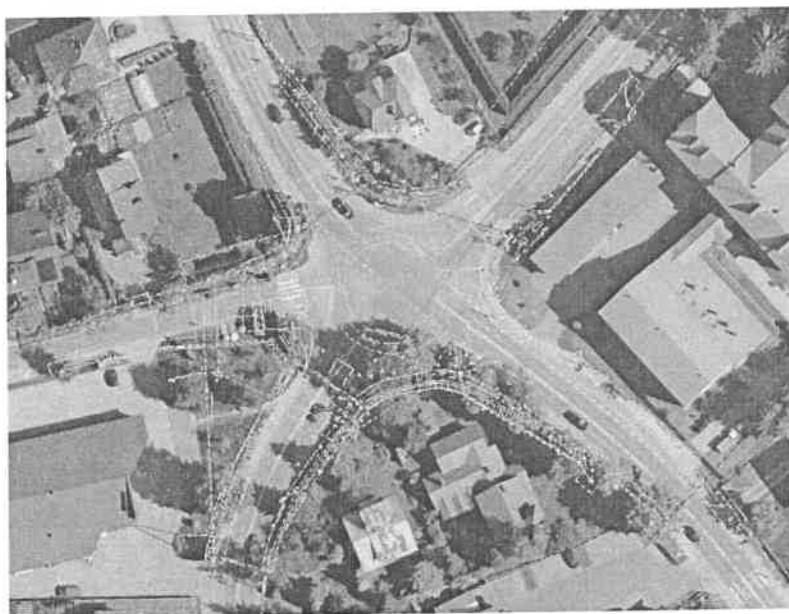

PODPIS ZAUFANY

RAFAŁ
KULIG

11.07.2024 09:14:46 [GMT+2]

Dokument podpisany elektronicznie
podpisem zaufanym

Z wyrazami szacunku

Rafał Kulig

Radny Miasta Rzeszowa

*niepotrzebne skreślić

Zgodnie z ustawą „interpelacja dotyczą spraw o istotnym znaczeniu dla gminy”, zapytanie zaś „aktualnych problemów lub uzyskiwania informacji o konkretnym stanie faktycznym”.